

AV GEORGES GRATIGNY
BARENTIN



Affaire	7604429	Echelle	1/200	N°PLAN	1/2
---------	---------	---------	-------	--------	-----

Ind.	Date	Information	Réalisé par	Vérfié par
A	17/04/2025	CREATION	SL	

Système planimétrique	RGF93 CC50	Système altimétrique	NGF IGN 69
-----------------------	------------	----------------------	------------

ECR ENVIRONNEMENT NORD OUEST

Agence de Rouen
Bât. A - 67 rue Charles Lindbergh
76520 BOOS

Tel: 02 35 12 83 80 / Mail : rouen@ecr-environnement.com
Internet : <https://ecr-environnement.com/>
N° Certification en Géoréférencement & Détection : 23DEG013

Données Fonds de Plans / Récapitulés DT-DICT					
N° DT-DICT	Concessionnaire Exploitant	Réseau	Date Envoi	Date Réception	Classe de précision
202501081965552	Eaux de NORMANDIE	EU	08/01/2025	08/01/2025	A et C
202501081965552	ENEDIS	EL	08/01/2025	09/01/2025	A et B
202501081965552	GRDF	GA	08/01/2025	09/01/2025	A
202501081965552	ORANGE	TL	08/01/2025	08/01/2025	B
202501081965552	SFR	TL	08/01/2025	08/01/2025	C
202501081965552	VEOLIA	EA	08/01/2025	09/01/2025	C

Observations

[illegible]

Un rapport d'investigation en PDF est joint à ce plan

contractuel

Nous garantissons uniquement notre levé.

Page 2/2

N°Bon Commande		Client		Responsable projet
Commande	1512951048 AVENANT N°1	Direction Départementale des Territoires et de la Mer de Seine-Maritime / DDTM		M. COLBATZ
Durée des investigations		Date de Début	Date de Fin	Durée
		27/03/2025	28/03/2025	21
Intervenants ECR Nord Ouest	Responsable	Arpenteurs	Dessinateurs	Contrôleurs
	LENORMAND STEVE	MAIZZI YASSINE	LENORMAND STEVE	PA LOEZIC
	LENORMAND STEVE	PETRE DAMIEN	LENORMAND STEVE	PA LOEZIC

Matériels Topographiques	Numéro de Série	Date de contrôle	Contrôlé par	Precision demandée de la norme NF 520-001-3
LEICA GS16	3714064	16/12/2025	INTERNE	Gabinet 2
LEICA TS16	3266574	08/12/2021	INTERNE	

Matériels de Détection	Número de Série	Date de contrôle	Contrôlé par	Précision demandée de la norme
VLOC 3 PRO	21901270405	06/01/2025	VIVAX METROTECH	Gubarr 2
GESI D50300/800	0859	25/10/2023	MD5 - Détection	Gubarr 2

Données Fonds de Plans / Hors DT-DICT

Nature FDP	Emetteurs	Indice	Date	Fichiers Sources	Fichiers Restitués

Page 1/2

Rattachements :
Méthode GNSS réseau Téria
Planimétrie :
Système RGF 93 CC50
Altimétrie : +
NGF-IGN69 - RAF20

ECHELLE : 1/200

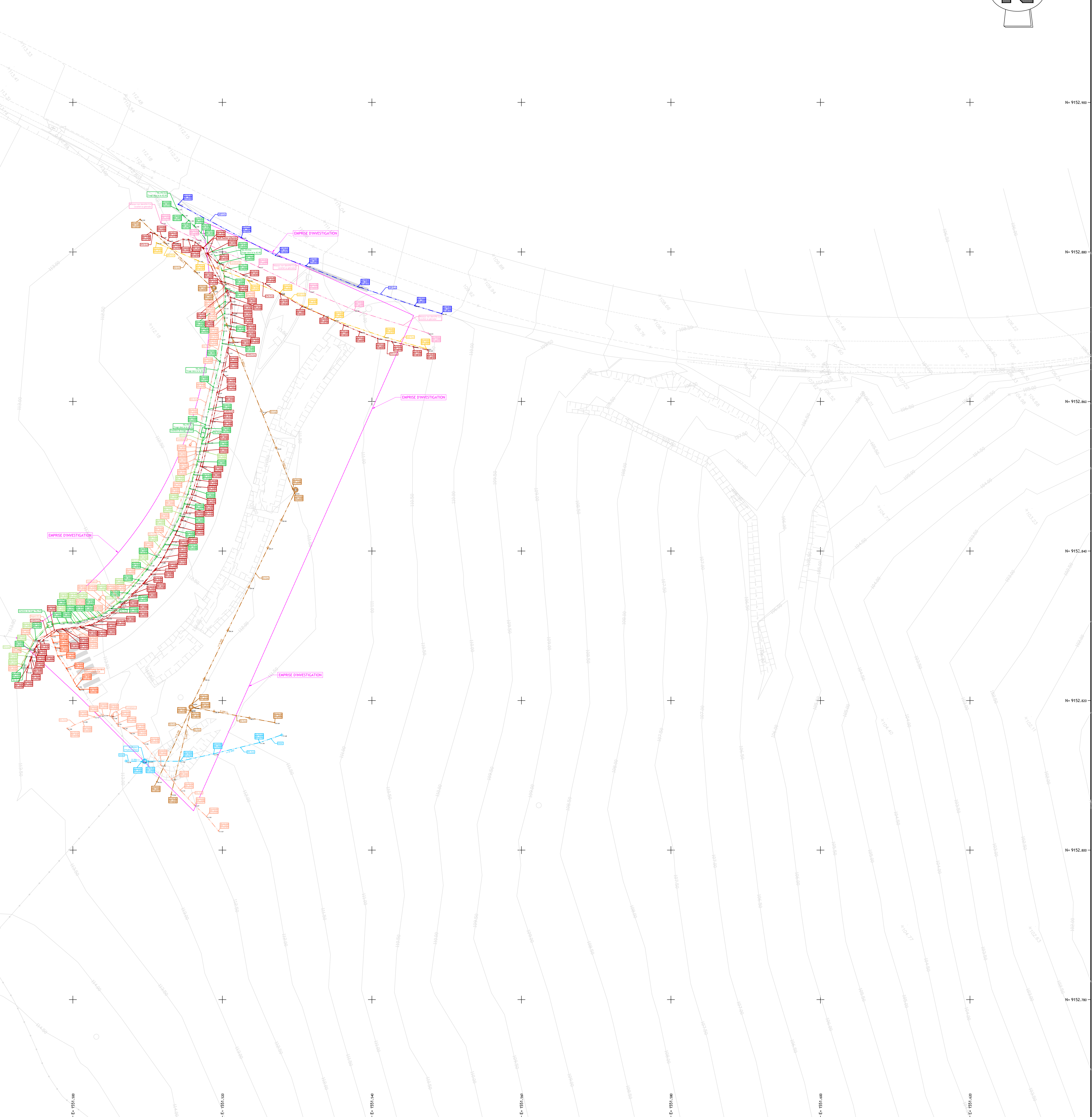
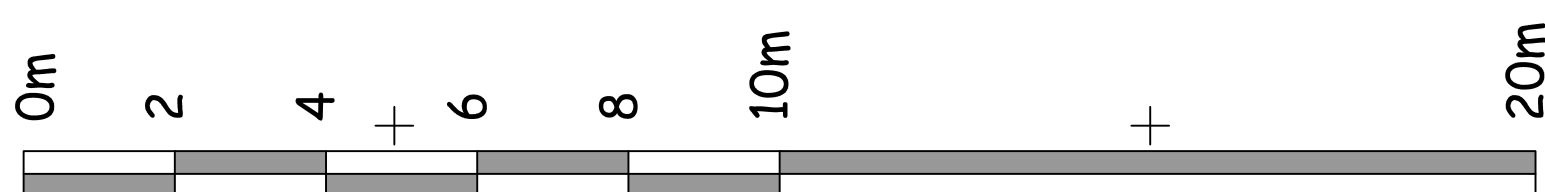

BARENTIN

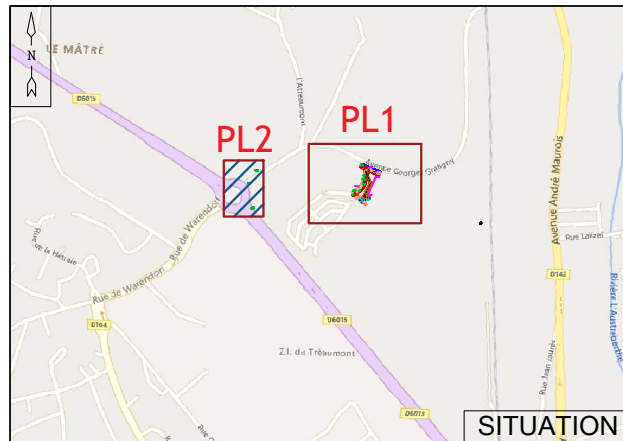
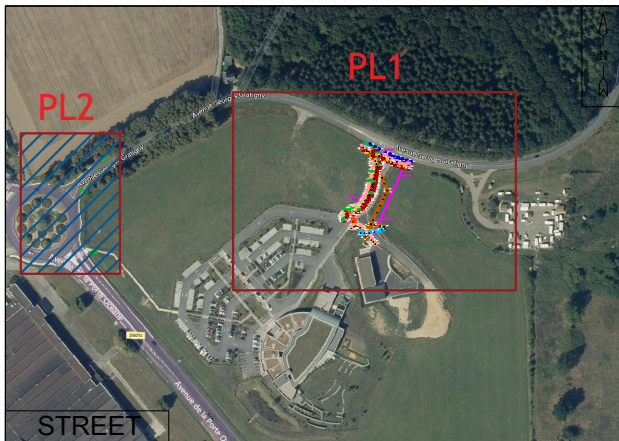
NGF IGN 69

Tel: 02 35 12 83 80 / Mail : rouen@ecr-environnement.com
Internet : <https://ecr-environnement.com/>
Certification en Géoréférencement & Détection : 23DEG01361.1

